# RKLL...H30 Redukcia žľabu ľavá

## Informácie:

**Použitie**
Rozvetvenie káblových trás

**Materiál**

Oceľ zinkovaná metódou Sendzimira EN 10346:2015-09

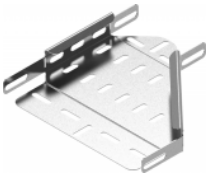

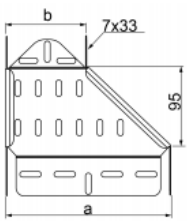


**Na objednávku**
**F** - oceľ žiarovo zinkovaná ponorom EN ISO 1461:2011
**E** - nerezová oceľ EN 10088
**L** - lakovanie v štandardnej farbe RAL

**K montáži je potrebné použiť skrutky SGKM6x10 alebo SGM6x10.**

**Pri neštandardných objednávkach je potrebné zadať rozmer a, b.**

## Verzie:

Hrúbka plechu: **0,7 mm**

| Symbol | Šírka a [mm] | Kat. číslo | Množ./bal. | Hmotnosť [kg] | Rozmer b [mm] |
|---|---|---|---|---|---|
| **RKLL100/50H30** | **100** | **133710** | **10** | **0,10** | **50** |
| **RKLL150/100H30** | **150** | **133715** | **10** | **0,12** | **100** |
| **RKLL200/100H30** | **200** | **133720** | **10** | **0,13** | **100** |
| **RKLL200/150H30** | **200** | **133820** | **10** | **0,15** | **150** |
| **RKLL300/200H30** | **300** | **133730** | **10** | **0,22** | **200** |

## Súvisiace produkty:



KGR...H30 Žľab



KGL...H30 Žľab



KGJ...H30 Žľab



KBJ...H30 Žľab



KBR...H30 Žľab



SGK... Skrutka s pol. hlav. + mat. (kpl.)



SM... Skrutka (komplet)

© 2026 STRADER