Kotviace pätky

Informácie:

Použitie

- Dorazové výstupky pre privarenie (na stavbe) pre použitie klzného uloženia ako pevného bodu
- Možno používať individuálne v kombinácii so všetkým klzným uložením

Výhody pre Vás

- Dodávajú sa v dvoch prevedeniach

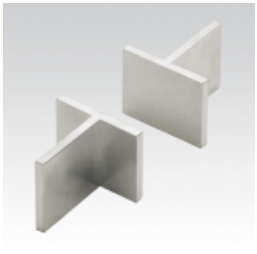

Verzie:

Symbol	Kat. číslo	Množ./bal.	Typ	Verzia	Kod
N1, bez pripojovacieho závitu (Set-2ks)	108956	2	N1	Čierna	W37 - OR
N1 (Set-2ks), V2A	108957	2	N1	V2A - Nerez	WA2 - OP
N1 (Set-2ks), V4A	108958	2	N1	V4A - Nerez	WA4 - OP
N2, bez pripojovacieho závitu (Set-2ks)	108959	2	N2	Čierna	W37 - OR
N2 (Set-2ks), V2A	108960	2	N2	V2A - Nerez	WA2 - OP
N2 (Set-2ks), V4A	108961	2	N2	V4A - Nerez	WA4 - OP

© 2026 STRADER