OPZLP...H200 Obchádzka horizontálna ľavá

Informácie:

POUŽITIE
Obchádzka prekážky v horizontálnom smere káblovej trasy.

MATERIÁL
Oceľ žiarovo zinkovaná ponorom EN ISO 1461:2011.

Na objednávku:

E - nerezová oceľ EN 10088
L - lakovanie práškové ľubovoľnej farby

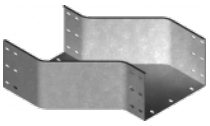

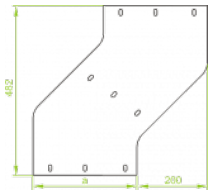

- **K montáži tvarovky so žľabom je potrebné použiť spojky LZCH200 a skrutky SGKFM8x14 alebo SGFM8x14.**

Verzie:

Hrúbka plechu: **1,5 mm**

Symbol	Šírka a [mm]	Kat. číslo	Množ./bal.	Hmotnosť [kg]
OPZLP200H200	**200**	**374720**	**10**	**3,97**
OPZLP300H200	**300**	**374730**	**4**	**4,53**
OPZLP400H200	**400**	**374740**	**4**	**5,09**
OPZLP500H200	**500**	**374750**	**4**	**5,66**
OPZLP600H200	**600**	**374760**	**4**	**6,22**

© 2026 STRADER