RKLSC...H200 Redukcia žľabu ľavá

Informácie:

POUŽITIE
Redukcia šírky káblovej trásy.

MATERIÁL
Oceľový plech zinkovaný metódou Sendzimira EN 10346:2011.

Na objednávku:
F - oceľový plech žiarovo zinkovaný ponorom EN ISO 1461:2011,
E - nerezová oceľ EN 10088,
L - lakovanie práškové ľubovoľnej farby.

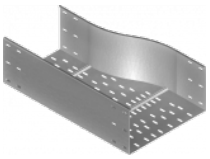

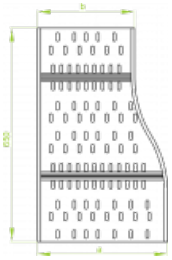

- **K spájaniu tvarovky so žľabom je potrebné použiť spojky tvaroviek LSSU... a skrutky SGKM8x16.**
- **Pri neštandardných objednávkach je potrebné zadať rozmer a, b.**

Verzie:

Hrúbka plechu: **2,0 mm**

Symbol	Kat. číslo	Množ./bal.	Hmotnosť [kg]	Rozmer a [mm]	Rozmer b [mm]
RKLSC300/200H200	**291332**	**1**	**6,71**	**300**	**200**
RKLSC400/300H200	**291342**	**1**	**7,42**	**400**	**300**
RKLSC500/400H200	**291352**	**1**	**8,14**	**500**	**400**
RKLSC600/500H200	**291362**	**1**	**8,86**	**600**	**500**

© 2026 STRADER