TKSC...H150 T-kus žľabu

Informácie:

POUŽITIE
Rozvetvenie káblovej trásy.

MATERIÁL
Oceľový plech zinkovaný metódou Sendzimira EN 10346:2011.

Na objednávku:
F - oceľový plech žiarovo zinkovaný ponorom EN ISO 1461:2011,
E - nerezová oceľ EN 10088,
L - lakovanie práškové ľubovoľnej farby.

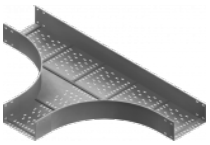

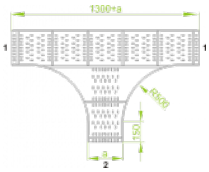

- **Na objednávku tvarovky o rôzných polomeroch.**
- **K spájaniu tvarovky so žľabom je potrebné použiť spojky tvaroviek LSSU... a skrutky SGKM8x16.**
- **Pri neštandardných objednávkach je potrebné zadať rozmer a, b.**

Verzie:

Hrúbka plechu: **2,0 mm**

Symbol	Šírka a [mm]	Kat. číslo	Množ./bal.	Hmotnosť [kg]
TKSC200H150	**200**	**270922**	**1**	**17,28**
TKSC300H150	**300**	**270932**	**1**	**20,36**
TKSC400H150	**400**	**270942**	**1**	**23,83**
TKSC500H150	**500**	**270952**	**1**	**27,01**
TKSC600H150	**600**	**270962**	**1**	**30,64**

© 2026 STRADER