PCS100 Základňa

Informácie:

POUŽITIE
Montáž vertikálneho profilu CWE100H50... ako nosný stĺp konštrukcie k zemnej skrutke GSW76x...N.

VÝHODY

- zvýšená pevnosť vďaka špeciálnemu profilovaniu ohybov
- otvory v základni pre nastavenie polohy pri montáži

POZOR!

- K montáži na zemný vrut použite 4 kpl. SGKFM10x30.
- K montáži na C-uholník použite 6 kpl. SGKFM10x20.

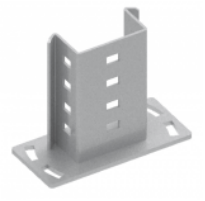

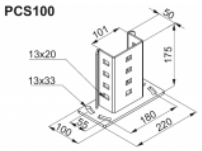

MATERIÁL
Oceľ S235 žiarovo zinkovaná ponorom EN ISO 1461:2011.

© 2026 STRADER