Konzolový uholník, hot-dip Zn

Informácie:

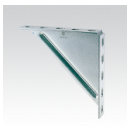

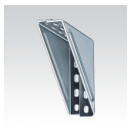

použitie

- K montáži na stropy , steny a podlahy , ako voľne stojace alebo v šachte
- Stabilná nosná konzola na uchytenie vodomerov , batérií rozdeľovačov , čerpadiel a mnohých ďalších

Výhody pre Vás

- Mnohostranné možnosti montáže v kombinácii s MPC - a MPR - nosníky
- Zosilnenie a zvýšenie zaťažiteľnosti nosníkových konštrukcií a montážných priečnikov
- Zoskrutkovaním dvoch rovnoramenných uholníkov navzájom proti sebe dosiahneme ešte vyšších hodnôt pevnosti