DUP/DUOP...H60 Rebrík

Informácie:

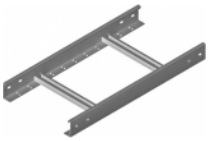

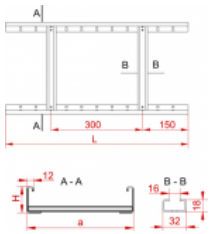

POUŽITIE
Vedenie káblových trás s funkčnou odolonosťou v požiari.

MATERIÁL
Oceľ zinkovaná metódou Sendzimira EN 10346:2011,

Na objednávku
L - lakovanie práškové ľubovoľnej farby,

- STN 92 0205
- ZP-27/2008
- DIN 4102-12

- **Maximálne zaťaženie: 20 kg/m**
- **Max. vzdialenosť podpier: 1,5 m**

- pre spojenie 2 rebríkov je potrebné použiť 2 rebríkové spojky LDC/LDOCH60 a 8 kompletov skrutiek SGKM8x14,

- pre zmenu vedenia trasy vo vertikálnom smere je potrebné použiť 2 spojky otočné LGC/LGOCH60 a 8 kompletov skrutiek SGKM8x14,

- pre zmenu vedenia trasy v horizontálnom smere je potrebné použiť 2 spojky uhlové LKD/LKDOCH60 a 8 kompletov skrutiek SGKM8x14,

E-90

Verzie:

Hrúbka plechu: **1,5 mm**

Symbol	Dĺžka L [mm]	Šírka a [mm]	Kat. číslo	Množ./bal.	Hmotnosť/1m
DUP/DUOP100H60/3	**3000**	**100**	**466310**	**2**	**2,41**
DUP/DUOP100H60/6	**6000**	**100**	**466410**	**2**	**2,41**
DUP/DUOP200H60/3	**3000**	**200**	**466320**	**2**	**2,69**
DUP/DUOP200H60/6	**6000**	**200**	**466420**	**2**	**2,69**
DUP/DUOP300H60/3	**3000**	**300**	**466330**	**2**	**2,97**
DUP/DUOP300H60/6	**6000**	**300**	**466430**	**2**	**2,97**
DUP/DUOP400H60/3	**3000**	**400**	**466340**	**2**	**3,38**
DUP/DUOP400H60/6	**6000**	**400**	**466440**	**2**	**3,38**

© 2026 STRADER