TKDJ...H100 Doplňující díl žlabu T

Informace:

POUŽITÍ
Rozvětvení kabelové trasy v libovolném místě již existující kabelové trasy.

MATERIÁL
Ocelový plech zinkovaný metodou Sendzimira EN 10346:2011.
Na objednávku:
F - ocelový plech žárově zinkovaný ponorem podle EN ISO 1461:2011.
E - antikorozní ocel.
L - lakování práškové libovolné barvy.

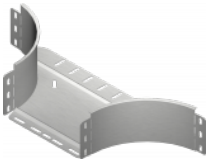

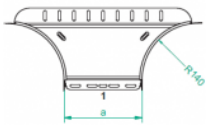

K montáži použijte skrutky SGK M6x10 nebo SGK M6x12.

Na spájanie so žľabmi nie sú potrebné spojky!

Verze:

Tloušťka plechu: **1,0 mm**

Symbol	Šířka a [mm]	Kat. číslo	Množ./bal.	Hmotnost [kg]
TKDJ100H100	**100**	**112001**	**10**	**0,54**
TKDJ150H100	**150**	**112101**	**10**	**0,61**
TKDJ200H100	**200**	**112201**	**10**	**0,68**
TKDJ300H100	**300**	**112301**	**10**	**0,82**
TKDJ400H100	**400**	**112401**	**10**	**0,96**
TKDJ500H100	**500**	**112501**	**10**	**1,10**
TKDJ600H100	**600**	**112601**	**10**	**1,24**

Související produkty:

KGL...H100 Žlab

KGJ...H100 Žlab

KCL...H100N Žlab

KCJ..H100N Žlab

KOJ...H100N Žlab

KBL...H100 Žlab

KBJ...H100 Žlab

© 2026 STRADER