LWMTSJ100H100 Oblúk káblového žľabu s krytom vnútorný 45°

Informácie:

Použitie
Zmena smeru vedenia káblovej trasy.
Materiál
Oceľový plech žiarovo zinkovaný metódou Sendzimira EN 10346:2015-09.

Na objednávku:

F - oceľový plech žiarovo zinkovaný ponorom EN ISO 1461:2011

E - nerezová oceľ EN 10088

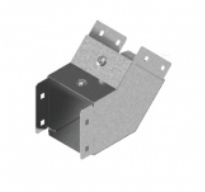

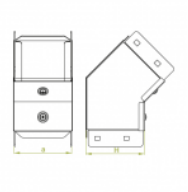

© 2026 STRADER