TKBJ...H60 T-kus žľabu

Informácie:

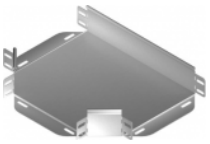

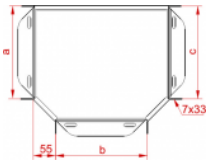

POUŽITIE

Rozvetvenie káblových trás s funkčnou odolonosťou v požiari.

MATERIÁL

Oceľ žiarovo zinkovaná metódou Sendzimira EN 10346:2011,

Na objednávku

F - oceľ žiarovo zinkovaná ponorom EN ISO 1461:2011,

E - nerezová oceľ EN 10088,

L - lakovanie práškové ľubovoľnej farby.

- STN 92 0205
- ZP-27/2008
- DIN 4102-12

- **Ku montáži použite nasledujúce množstvo:**

- šírka 100÷200 mm - min. 15 komplety krutiek SGKM6x12,

- šírka 300÷400 mm - min. 18 komplety krutiek SGKM6x12,

- šírka 500÷600 mm - min. 21 komplety skrutiek SGKM6x12,



Verzie:

Hrúbka plechu: **1,0 mm**

Symbol	Šírka a [mm]	Kat. číslo	Množ./bal.	Hmotnosť [kg]
TKBJ100H60	**100**	**160901**	**20**	**0,45**
TKBJ150H60	**150**	**161001**	**10**	**0,64**
TKBJ200H60	**200**	**161101**	**10**	**0,90**
TKBJ300H60	**300**	**161301**	**10**	**1,49**
TKBJ400H60	**400**	**161401**	**10**	**2,26**

© 2026 STRADER