MPR-SP-S-41/41 Sedlová príruba typ S

Informácie:

Použitie

- Jednoduchá montáž stabilných priečnikov z MPR-nosníkov
- Ideálne použiteľná v stiesnených priestoroch pre vstavanie v šachtách a kanáloch
- Oblasť použitia vo vnútorných priestoroch



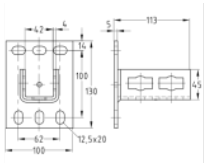

Výhody pre Vás

- Jednoduché spojenie s MPR nosníkmi montážou spojovacím zámkom MPR typu S
- Sedlové spojenie tuhé v ohybe zaisťuje dobrý prenos zaťaženia
- Ideálny spojovací prvok nosníkových konštrukcií

Materiál

- Oceľ galvanicky zinkovaná

© 2026 STRADER