OPZBP...H100 Obchádzka žľabu horizontálna

Informácie:

POUŽITIE
Obchádzka prekážky v horizontálnom smere káblovej trasy.

MATERIÁL
Oceľový plech zinkovaný metódou Sendzimira EN 10346:2011.

Na objednávku:
F - oceľový plech žiarovo zinkovaný ponorom EN ISO 1461:2011,
E - nerezová oceľ EN 10088,
L - lakovanie práškové ľubovoľnej farby.

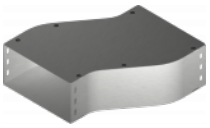

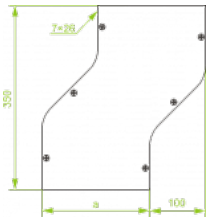

- **K montáži je potrebné použiť skrutky SGKM6x12 alebo SGM6x12**

  a spojku LPLH100 alebo LPPH100.

- **Kryty sú súčasťou tvarovky.**

Verzie:

Hrúbka plechu: **1,5 mm**

Symbol	Šírka a [mm]	Kat. číslo	Množ./bal.	Hmotnosť [kg]
OPZBP100H100	**100**	**117810**	**10**	**1,62**
OPZBP150H100	**150**	**117815**	**10**	**2,00**
OPZBP200H100	**200**	**117820**	**4**	**2,38**
OPZBP300H100	**300**	**117830**	**4**	**3,32**
OPZBP400H100	**400**	**117840**	**2**	**3,96**
OPZBP500H100	**500**	**117850**	**2**	**5,08**
OPZBP600H100	**600**	**117860**	**2**	**5,60**

© 2026 STRADER