# RKSST...H120 Redukcia žľabu symetrická

## Informácie:

**POUŽITIE**
Redukcia šírky káblovej trásy.

**MATERIÁL**
Oceľový plech zinkovaný metódou Sendzimira EN 10346:2011.

**Na objednávku:**
**F** - oceľový plech žiarovo zinkovaný ponorom EN ISO 1461:2011,
**E** - nerezová oceľ EN 10088,
**L** - lakovanie práškové ľubovoľnej farby.

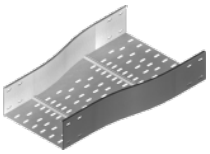

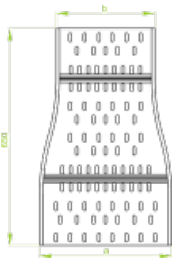

- **K spájaniu tvarovky so žľabom je potrebné použiť spojky tvaroviek LSSU... a skrutky SGKM8x16.**
- **Pri neštandardných objednávkach je potrebné zadať rozmer a, b.**

## Verzie:

Hrúbka plechu: **3,0 mm**

| Symbol | Kat. číslo | Množ./bal. | Hmotnosť [kg] | Rozmer a [mm] | Rozmer b [mm] |
|---|---|---|---|---|---|
| RKSSC300/200H120 | 241533 | 1 | 6,55 | 300 | 200 |
| RKSSC400/300H120 | 241543 | 1 | 7,27 | 400 | 300 |
| RKSSC500/400H120 | 241553 | 1 | 7,99 | 500 | 400 |
| RKSSC600/500H120 | 241563 | 1 | 8,71 | 600 | 500 |

© 2026 STRADER