ZKSN... Zostup drôteným žľabom

Informácie:

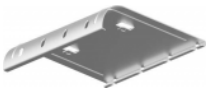

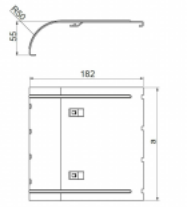

POUŽITIE

Zabezpečenie káblov pred ich poškodením na konci alebo na boku drôteného káblového žľabu.

VÝHODY:

- bezpečné vyvedenie káblov z drôteného žľabu
- montáž bez skrutiek

MATERIÁL

Oceľ zinkovaná metódou Sendzimira EN 10346:2015-09.

Na objednávku:
F - oceľ žiarovo zinkovaná ponorom EN ISO 1461:2011
E - nerezová oceľ
L - lakovanie v štandardnej farbe RAL

Verzie:

Hrúbka plechu: **1,5 mm**

Symbol	Šírka a [mm]	Kat. číslo	Množ./bal.	Hmotnosť [kg]
ZKSN60	**40**	**902856**	**20**	**0,14**
ZKSN100	**80**	**902861**	**20**	**0,24**
ZKSN200	**180**	**902862**	**10**	**0,48**
ZKSN300	**280**	**902863**	**10**	**0,72**
ZKSN400	**380**	**902864**	**6**	**0,96**
ZKSN500	**480**	**902865**	**6**	**1,20**
ZKSN600	**580**	**902866**	**4**	**1,44**

© 2026 STRADER