OPZJ...H110 Obchádzka žľabu horizontálna

Informácie:

POUŽITIE
Obchádzka prekážky v horizontálnom smere káblovej trasy.

MATERIÁL
Oceľový plech zinkovaný metódou Sendzimira EN 10346:2011.

Na objednávku:
F - oceľový plech žiarovo zinkovaný ponorom EN ISO 1461:2011,
E - nerezová oceľ EN 10088,
L - lakovanie práškové ľubovoľnej farby.

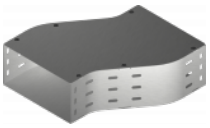

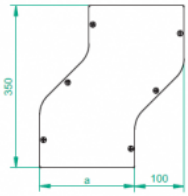

- **K montáži je potrebné použiť skrutky SGKM6x12 alebo SGM6x12**

  a spojku LPLH110 alebo LPPH110.

- **Kryty sú súčasťou tvarovky.**

Verzie:

Hrúbka plechu: **1,0 mm**

Symbol	Šírka a [mm]	Kat. číslo	Množ./bal.	Hmotnosť [kg]
OPZJ100H110	**100**	**123710**	**2**	**1,14**
OPZJ150H110	**150**	**123715**	**2**	**1,40**
OPZJ200H110	**200**	**123720**	**2**	**1,66**
OPZJ300H110	**300**	**123730**	**2**	**2,20**
OPZJ400H110	**400**	**123740**	**2**	**2,72**
OPZJ500H110	**500**	**123750**	**2**	**3,46**
OPZJ600H110	**600**	**123760**	**2**	**3,80**

© 2026 STRADER