LUMP...H110 Oblúk žľabu 45°

Informácie:

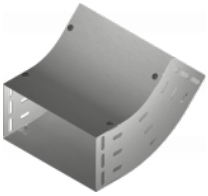

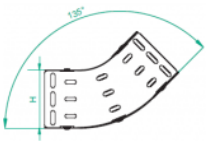

POUŽITIE

Zmena smeru vedenia káblových trás.

MATERIÁL
Oceľový plech zinkovaný metódou Sendzimira EN 10346:2011.

Na objednávku:
F - oceľový plech žiarovo zinkovaný ponorom EN ISO 1461:2011,
E - nerezová oceľ EN 10088,
L - lakovanie práškové ľubovoľnej farby.

- **K montáži je potrebné použiť skrutky SGKM6x12 alebo SGM6x12**

  a spojku LPLH110 alebo LPPH110.

- **Kryty sú súčasťou tvarovky.**

Verzie:

Hrúbka plechu: **1,5 mm**

Symbol	Šírka a [mm]	Kat. číslo	Množ./bal.	Hmotnosť [kg]
LUMP100H110	**100**	**123210**	**10**	**1,61**
LUMP150H110	**150**	**123215**	**10**	**1,97**
LUMP200H110	**200**	**123220**	**4**	**2,34**
LUMP300H110	**300**	**123230**	**4**	**3,16**
LUMP400H110	**400**	**123240**	**2**	**3,89**
LUMP500H110	**500**	**123250**	**2**	**4,59**
LUMP600H110	**600**	**123260**	**2**	**5,33**

© 2026 STRADER