LUPP...H110 Oblúk žľabu 90°

Informácie:

POUŽITIE

Zmena smeru vedenia káblových trás.

MATERIÁL
Oceľový plech zinkovaný metódou Sendzimira EN 10346:2011.

Na objednávku:
F - oceľový plech žiarovo zinkovaný ponorom EN ISO 1461:2011,
E - nerezová oceľ EN 10088,
L - lakovanie práškové ľubovoľnej farby.

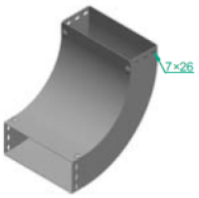

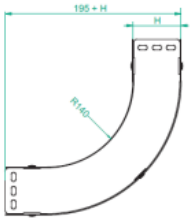

- **K montáži je potrebné použiť skrutky SGKM6x12 alebo SGM6x12**

  a spojku LPLH110 alebo LPPH110.

- **Kryty sú súčasťou tvarovky.**

Verzie:

Hrúbka plechu: **1,5 mm**

Symbol	Šírka a [mm]	Kat. číslo	Množ./bal.	Hmotnosť [kg]
LUPP100H110	**100**	**126414**	**10**	**2,67**
LUPP150H110	**150**	**126514**	**10**	**3,25**
LUPP200H110	**200**	**126614**	**4**	**3,82**
LUPP300H110	**300**	**126714**	**4**	**4,96**
LUPP400H110	**400**	**126814**	**2**	**6,12**
LUPP500H110	**500**	**126914**	**2**	**7,24**
LUPP600H110	**600**	**127014**	**2**	**8,40**

© 2026 STRADER