LUBP...H110 Oblúk žľabu 90°

Informácie:

POUŽITIE

Zmena smeru vedenia káblových trás.

MATERIÁL
Oceľový plech zinkovaný metódou Sendzimira EN 10346:2011.

Na objednávku:
F - oceľový plech žiarovo zinkovaný ponorom EN ISO 1461:2011,
E - nerezová oceľ EN 10088,
L - lakovanie práškové ľubovoľnej farby.

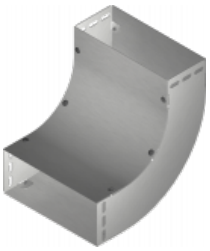

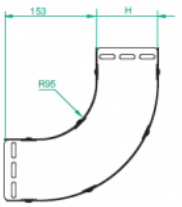

- **K montáži je potrebné použiť skrutky SGKM6x12 alebo SGM6x12**

  a spojku LPLH110 alebo LPPH110.

- **Kryty sú súčasťou tvarovky.**

Verzie:

Hrúbka plechu: **1,5 mm**

Symbol	Šírka a [mm]	Kat. číslo	Množ./bal.	Hmotnosť [kg]
LUBP100H110	**100**	**127010**	**10**	**2,43**
LUBP150H110	**150**	**127015**	**10**	**2,94**
LUBP200H110	**200**	**127020**	**4**	**3,48**
LUBP300H110	**300**	**127030**	**4**	**4,51**
LUBP400H110	**400**	**127040**	**2**	**5,56**
LUBP500H110	**500**	**127050**	**2**	**6,57**
LUBP600H110	**600**	**127060**	**2**	**7,62**

© 2026 STRADER