LUP...H110 Oblúk žľabu 90°

Informácie:

POUŽITIE

Zmena smeru vedenia káblových trás.

MATERIÁL
Oceľový plech zinkovaný metódou Sendzimira EN 10346:2011.

Na objednávku:
F - oceľový plech žiarovo zinkovaný ponorom EN ISO 1461:2011,
E - nerezová oceľ EN 10088,
L - lakovanie práškové ľubovoľnej farby.

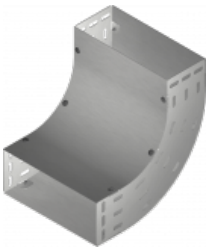

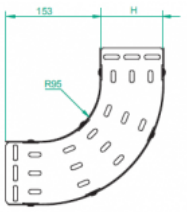

- **K montáži je potrebné použiť skrutky SGKM6x12 alebo SGM6x12**

  a spojku LPLH110 alebo LPPH110.

- **Kryty sú súčasťou tvarovky.**

Verzie:

Hrúbka plechu: **1,5 mm**

Symbol	Šírka a [mm]	Kat. číslo	Množ./bal.	Hmotnosť [kg]
LUP100H110	**100**	**123010**	**10**	**2,43**
LUP150H110	**150**	**123015**	**10**	**2,94**
LUP200H110	**200**	**123020**	**4**	**3,48**
LUP300H110	**300**	**123030**	**4**	**4,51**
LUP400H110	**400**	**123040**	**2**	**5,56**
LUP500H110	**500**	**123050**	**2**	**6,57**
LUP600H110	**600**	**123060**	**2**	**7,62**

© 2026 STRADER