LUJ...H110 Oblúk žľabu 90°

Informácie:

POUŽITIE

Zmena smeru vedenia káblových trás.

MATERIÁL
Oceľový plech zinkovaný metódou Sendzimira EN 10346:2011.

Na objednávku:
F - oceľový plech žiarovo zinkovaný ponorom EN ISO 1461:2011,
E - nerezová oceľ EN 10088,
L - lakovanie práškové ľubovoľnej farby.

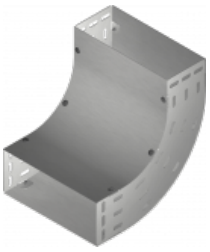

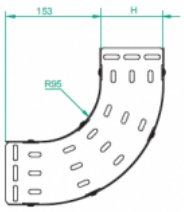

- **K montáži je potrebné použiť skrutky SGKM6x12 alebo SGM6x12**

  a spojku LPLH110 alebo LPPH110.

- **Kryty sú súčasťou tvarovky.**

Verzie:

Hrúbka plechu: **1,0 mm**

Symbol	Šírka a [mm]	Kat. číslo	Množ./bal.	Hmotnosť [kg]
LUJ100H110	**100**	**122910**	**2**	**1,62**
LUJ150H110	**150**	**122915**	**2**	**1,97**
LUJ200H110	**200**	**122920**	**2**	**2,32**
LUJ300H110	**300**	**122930**	**2**	**3,01**
LUJ400H110	**400**	**122940**	**2**	**3,71**
LUJ500H110	**500**	**122950**	**2**	**4,39**
LUJ600H110	**600**	**122960**	**2**	**5,09**

© 2026 STRADER