TKPJ...H110 T-kus žľabu

Informácie:

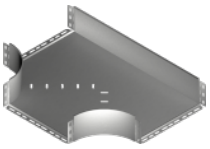

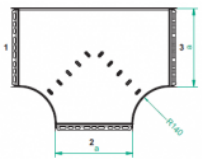

POUŽITIE
Rozvetvenie káblových trás.

MATERIÁL
Oceľový plech zinkovaný metódou Sendzimira EN 10346:2011.

Na objednávku:
F - oceľový plech žiarovo zinkovaný ponorom EN ISO 1461:2011,
E - nerezová oceľ EN 10088,
L - lakovanie práškové ľubovoľnej farby.

- **Na montáž použite komplety skrutiek SGKM6x12 alebo SGM6x12**
- **Pri atypických objednávkach zadajte rozmer a ,b.**
- **K pripojeniu k žľabu nie sú potrebné spojky!**

Verzie:

Hrúbka plechu: **1,0 mm**

Symbol	Šírka a [mm]	Kat. číslo	Množ./bal.	Hmotnosť [kg]
TKPJ100H110	**100**	**122914**	**10**	**1,49**
TKPJ150H110	**150**	**123014**	**10**	**1,82**
TKPJ200H110	**200**	**123114**	**10**	**2,18**
TKPJ300H110	**300**	**123214**	**4**	**3,06**
TKPJ400H110	**400**	**123314**	**4**	**4,10**
TKPJ500H110	**500**	**123414**	**2**	**5,26**
TKPJ600H110	**600**	**123514**	**2**	**6,62**

© 2026 STRADER