RKLST...H120 Redukcja lewa

Overview:

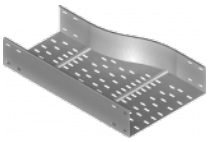

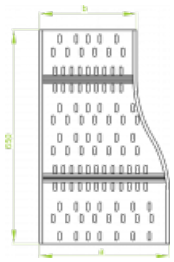

Zastosowanie

Zmiana szerokości trasy kablowej.

Materiał
Stal cynkowana metodą Sendzimira

PN-EN 10346:2011.

Na zamówienie:

F- stal cynkowana metodą zanurzeniową

PN-EN ISO 1461:2011

E- stal kwasoodporna

L- lakierowanie proszkowe na dowolny kolor

Przy nietypowych zamówieniach podać wymiar a i b.

Do połączenia kształtki z korytkiem

należy zastosować łącznik kształtek LSSU...

i śruby SGKM8×16

Versions:

Sheet thickness: **3,0 mm**

Symbol	Numer katalogowy	Ilość w opakowaniu	Ciężar 1 szt.	Wymiar a [mm]	Wymiar b [mm]
RKLST300/200H120	241333	1	6,55	300	200
RKLST400/300H120	241343	1	7,27	400	300
RKLST500/400H120	241353	1	7,99	500	400
RKLST600/500H120	241363	1	8,71	600	500

© 2026 STRADER