CMD40H22... Ceownik montażowy

Overview:

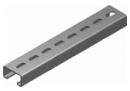

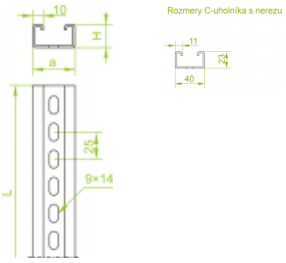

ZASTOSOWANIE

Do podwieszania lamp i jako element konstrukcyjny do mocowania drabinek i korytek kablowych. Jako element wsporczy dla wysięgników: „WW”, „WWS”, „WWC”, ”WWCN”, „WMC”, „WMCN”, „WPL”, „WWD”, „WPT”, „WTL”, „WWT”.

Materiał
Stal cynkowana metodą

Sendzimira PN-EN 10346:2011.

Na zamówienie:

F- Stal cynkowana metodą

zanurzeniową PN-EN ISO 1461:2011

E- stal kwasoodporna odcinki do 3 m i do

grubości 1,5mm

L- lakierowanie proszkowe na dowolny kolor

Uwaga! Na duże zamówienie możliwość wykonania dowolnych odcinków do 6 m Do montażu ceownika z łącznikiem należy użyć śrub SGK M8×14 lub SG M8×14

Versions:

Sheet thickness: **1,2 mm**

Symbol	Długość L [mm]	Szerokość a [mm]	Numer katalogowy	Ilość w opakowaniu	Wysokość H [mm]	Ciężar 1 szt.
CMD40H22/2	**2000**	**40**	**612420**	**8**	**22**	**1,94**
CMD40H22/3	**3000**	**40**	**612430**	**8**	**22**	**2,92**
CMD40H22/6	**6000**	**40**	**612460**	**8**	**22**	**5,82**

Connected products:

CWZJ30H20... Ceownik wzmocniony

PCWZJ... Pokrywa ceownika

PTJ... Płaskownik w taśmie

PZC... Płytka ceownika

NO40x20 Nakładka ochronna

NO40x47 Nakładka

NOK... Nakładka

NO80x37 Nakładka

SZB35H7... Szyna EURO

SZB35H15... Szyna EURO

TSO... Taśma stalowa ocynkowana (bednarka)

DSO... Drut stalowy ocynkowany (drut odgromowy)

SZP35H7... Szyna EURO

SZP35H15... Szyna EURO

LCW20H10 Łącznik ceownika

NO30x30 Nakładka ochronna

NO40x40N Nakładka ochronna

NO40x60 Nakładka

DPH... Dwuteownik hutniczy

NO40x30 Nakładka ochronna

NO50x30 Nakładka ochronna

© 2024 STRADER